

Accessible à Toutes et à Tous

AFM TÉLÉTHON  
INNOVER POUR GUÉRIR

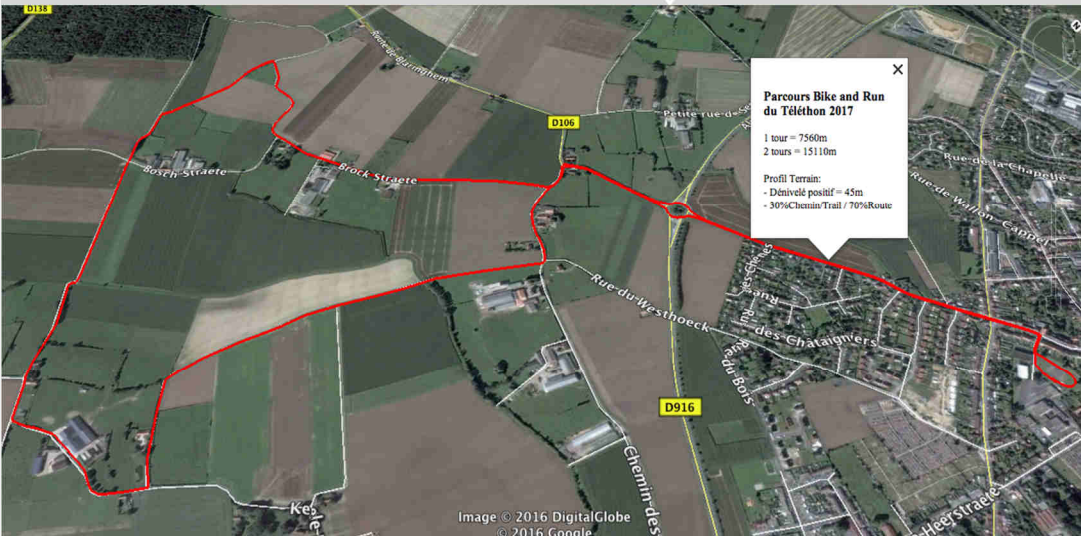

Coordonnées GPS  
Latitude: 50.718278  
Longitude: 2.529141



**Accès:** par A25, depuis Dunkerque ou Lille

- Sortie Hazebrouck
- Prendre la direction d'Hazebrouck
- Emprunter le contournement d'Hazebrouck direction Lillers – Aire sur la Lys
- Au 1<sup>er</sup> et 2<sup>eme</sup> rond point allez tout droit
- Au 3<sup>eme</sup> rond point prendre la 3<sup>eme</sup> sortie à gauche direction Hazebrouck Centre
- Suivre le fléchage Complexe Sportif de l'Etoile



FLANDRE ELITE CYCLISME  
&  
LE TRIATHLON CLUB D'HAZEBROUCK



Dimanche 22 Janvier 2017



3<sup>ème</sup> Bike & Run d'Hazebrouck  
au profit du Téléthon

2 parcours adultes : 7,5 kms et 15 kms (départ 10h)

1 parcours 4kms pour enfants de 10 à 15 ans (départ 11h30)

Courez et Pédalez avec un vélo pour deux !

Sur une distance donnée, les deux partenaires s'échangent le vélo comme bon leur semble.

Le but, étant de franchir la ligne d'arrivée ensemble.

Complexe Sportif de l'Etoile

Stationnement: rue de Sercus et rue de Calais

Renseignements: [www.tch59.fr](http://www.tch59.fr) ou email [bikeandrun@tch59.fr](mailto:bikeandrun@tch59.fr)

#Flandre Elite Cyclisme

#Triathlon Club Hazebrouck

### Article 1 : ORGANISATION

- Le Bike-and-Run d'Hazebrouck est organisé par les associations « Triathlon Club D'Hazebrouck » et « Flandre Elite Cyclisme ». Cette épreuve aura lieu le dimanche 22 Janvier 2017.
- Le parcours se situe dans la campagne Hazebrouckoise sur routes et chemins.
- Le Bike & Run est une discipline qui consiste à exécuter un parcours en binôme, aidé d'un seul VTT que les équipiers s'échangent selon leur gré.
- L'épreuve est ouverte et accessible à toutes et à tous.
- Pour des raisons d'organisation, un temps limite de 1h45 sera respecté (déclaré hors course au-delà de ce temps).
- Vestiaires et Douches disponibles au Complexe Sportif de l'Etoile.

### Article 2 : ENGAGEMENTS / INSCRIPTIONS

- L'évènement est ouvert à toute personne.
  - Les licences ou certificats médicaux devront être présentés obligatoirement le jour de l'épreuve lors du retrait des dossards.
  - Licence de Triathlon Compétition = OK
  - Licence FFC + Certificat médical de « non contre-indication à la pratique de la course à pied » = OK
  - Licence FFA + Certificat médical de non « contre-indication à la pratique du vélo » = OK
  - Certificat médical de « non contre-indication à la pratique du Bike and Run » = Ok
- Les droits d'inscriptions restent acquis en cas de désistement.
- Nombre limite d'équipes : 150
  - L'organisation se réserve le droit de modifier le nombre limite d'inscriptions.

### Article 3 : REGLEMENT DE L'ÉPREUVE

- Un briefing d'avant course rappellera les règles principales à respecter.
- Dossards portés sur le buste, bien visibles.
- **Port d'un casque homologué obligatoire** durant toute la durée de l'épreuve, c'est-à-dire en vélo aussi bien qu'en course à pied.
- Pas plus d'une **seule** personne sur le vélo. Le vélo doit toujours accompagner les équipiers.
- Les équipiers permutent librement sur le vélo.
- Le départ de l'épreuve sera donné pour un seul des deux équipiers, qui parcourra à pied un tronçon de 300m environ avant de rejoindre son partenaire, rue de Sercus.
- A chaque passage de la ligne (fin d'un tour), les équipiers doivent passer simultanément.
- La ligne d'arrivée doit être franchie simultanément par les deux équipiers et le VTT.
- Il est strictement interdit de jeter objets, vêtements ou déchets (gels, bidons...) en dehors des zones de propreté (Complexe Sportif de l'Etoile), sous peine de disqualification.

- Ravitaillement pour les concurrents et buvette pour les accompagnateurs prévus sur le site du Complexe Sportif de l'Etoile.

### Article 4 : SECURITE

- Une permanence de premiers secours est assurée par un médecin.
- Les bénévoles de l'association « Triathlon Club Hazebrouck » et « Flandre Elite Cyclisme » veilleront au bon déroulement des épreuves.
- Les organisateurs se dégagent de toute responsabilité en cas de vol, défaillance matérielle ou physique, de dégradation ou de perte du matériel avant, pendant et après l'épreuve.
- Les concurrents (ou leurs parents, pour les mineurs) autorisent par défaut les organisateurs à utiliser leur image à des fins de communication.

### Article 5 : TELETHON

- Le « Triathlon Club D'Hazebrouck » et « Flandre Elite Cyclisme » s'engagent à reverser l'intégralité des bénéfices engendrés par cette manifestation à l'AFM TELETHON.

**En s'inscrivant, le concurrent reconnaît avoir pris connaissance du règlement et des garanties d'assurances.**

**Signature concurrent, date et lieu :**

### BIKE AND RUN

- 8h30 : Ouverture du secrétariat, retrait des dossards au Complexe Sportif de l'Etoile le jour de l'épreuve uniquement
- 9h30 : Limite de retrait des dossards
- 9h40 : Briefing course adultes (obligatoire)
- 10h00 : Départ course adultes
- 11h30 : Briefing course jeunes (obligatoire)
- 11h45 : Départ course enfants
- 12h45 : Remise des récompenses

### REGLEMENT

15.00 € pour les courses adultes, 8.00 € pour la course enfants,  
Les tarifs s'entendent « **par équipe** ».  
Supplément de **2€** si l'inscription a lieu le jour de l'épreuve.

### CONTACT

www.tch59.fr email: [bikeandrun@tch59.fr](mailto:bikeandrun@tch59.fr)

### INSCRIPTIONS

Inscriptions en ligne sur <http://www.tch59.fr/inscription>  
Sur papier uniquement sur place le jour de l'épreuve



## FLANDRE ELITE CYCLISME & LE TRIATHLON CLUB D'HAZEBROUCK

DIMANCHE 22 JANVIER 2017

### BULLETIN D'INSCRIPTION 3<sup>ème</sup> BIKE & RUN D'HAZEBROUCK

**1<sup>er</sup> COUREUR** Nom, prénom: .....Date de naissance: .....  
Sexe : ..... Tél : ..... Mail: .....  
Ligue:  FFC  FFA  FFTRI  Aucune affiliation à une ligue de sport  
N° de licence (\*) : ..... Club (\*) : .....  
Adresse .....  
Ville:..... CP :.....

**2<sup>ème</sup> COUREUR** Nom, prénom: .....Date de naissance: .....  
Sexe : ..... Tél : ..... Mail: .....  
Ligue:  FFC  FFA  FFTRI  Aucune affiliation à une ligue de sport  
N° de licence (\*) : ..... Club (\*) : .....  
Adresse .....  
Ville:..... CP :.....

Distance:  1 tour (7,5km)  2 tours (15km)

**Pour les licencié(e)s présentation des licences le jour de la course.**

**LE NOM DE L'EQUIPE (obligatoire) :** .....

**Pour les participants non licenciés, joindre obligatoirement un certificat de non contre indication à la pratique du cyclisme et de la course à pieds en loisir ou compétition.**

Nous soussigné(e)s ..... certifions avoir pris connaissance du règlement de l'épreuve, nous engageons à nous y conformer et déclarons prendre sous notre responsabilité tout accident de santé qui pourrait être la suite directe ou indirecte de cette épreuve.  
Fait à ..... Le ..... **2 signatures :**

**Autorisation parentale pour les mineurs âgés de 16 ans minimum.**

#### Enfant 1:

Je soussigné(e) : ..... père, mère, tuteur (rayer la mention inutile) de l'enfant :  
..... autorise ce dernier à participer au Run & Bike d'Hazebrouck le 22 Janvier 2017 et décharge l'organisateur de toutes défaillances consécutives à l'état de santé de l'enfant.  
Fait à ..... Le ..... Signature :

#### Enfant 2:

Je soussigné(e) : ..... père, mère, tuteur (rayer la mention inutile) de l'enfant :  
..... autorise ce dernier à participer au Run & Bike d'Hazebrouck le 22 Janvier 2017 et décharge l'organisateur de toutes défaillances consécutives à l'état de santé de l'enfant.  
Fait à ..... Le ..... Signature :

15.00 € pour les courses adultes, 8.00 € pour la course enfants,  
Tarif entendu par équipe. Supplément de 2€ si l'inscription a lieu le jour de l'épreuve.

(\* ) Si vous êtes licencié(e)s d'une ligue de sport.

